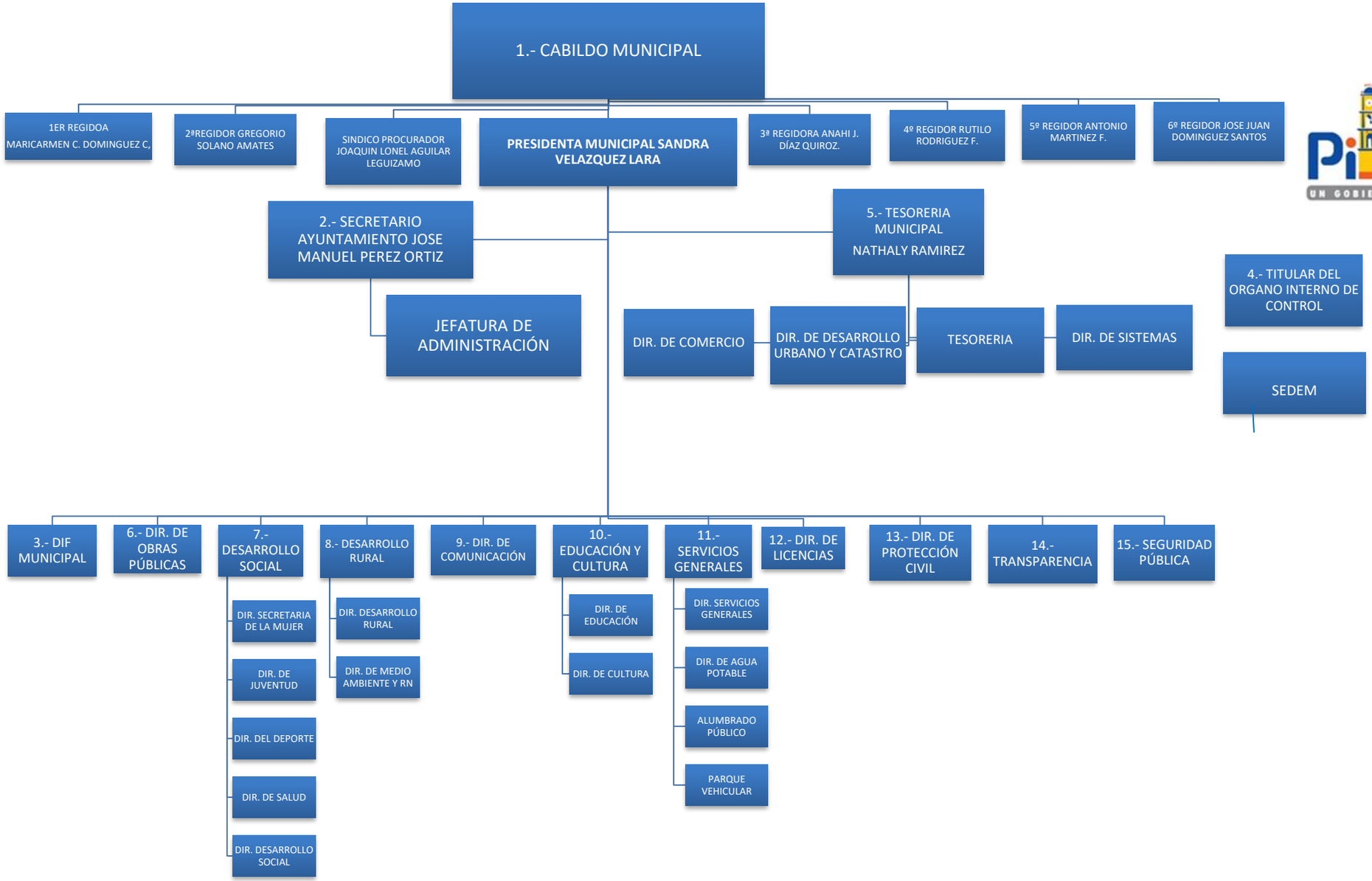
1.- CABILDO MUNICIPAL
1ER REGIDOA MARICARMEN C. DOMINGUEZ C,
2ªREGIDOR GREGORIO SOLANO AMATES
SINDICO PROCURADOR JOAQUIN LONEL AGUILAR LEGUIZAMO
PRESIDENTA MUNICIPAL SANDRA VELAZQUEZ LARA
3ª REGIDORA ANAHI J. DÍAZ QUIROZ.
4º REGIDOR RUTILO RODRIGUEZ F.
5º REGIDOR ANTONIO MARTINEZ F.
6º REGIDOR JOSE JUAN DOMINGUEZ SANTOS
2.- SECRETARIO AYUNTAMIENTO JOSE MANUEL PEREZ ORTIZ
JEFATURA DE ADMINISTRACIÓN
5.- TESORERIA MUNICIPAL NATHALY RAMIREZ
DIR. DE COMERCIO
DIR. DE DESARROLLO URBANO Y CATASTRO
TESORERIA
DIR. DE SISTEMAS
4.- TITULAR DEL ORGANO INTERNO DE CONTROL
SEDEM
3.- DIF MUNICIPAL
6.- DIR. DE OBRAS PÚBLICAS
7.- DESARROLLO SOCIAL
DIR. SECRETARIA DE LA MUJER
DIR. DE JUVENTUD
DIR. DEL DEPORTE
DIR. DE SALUD
DIR. DESARROLLO SOCIAL
8.- DESARROLLO RURAL
DIR. DESARROLLO RURAL
DIR. DE MEDIO AMBIENTE Y RN
9.- DIR. DE COMUNICACIÓN
10.- EDUCACIÓN Y CULTURA
DIR. DE EDUCACIÓN
DIR. DE CULTURA
11.- SERVICIOS GENERALES
DIR. SERVICIOS GENERALES
DIR. DE AGUA POTABLE
ALUMBRADO PÚBLICO
PARQUE VEHICULAR
12.- DIR. DE LICENCIAS
13.- DIR. DE PROTECCIÓN CIVIL
14.- TRANSPARENCIA
15.- SEGURIDAD PÚBLICA